

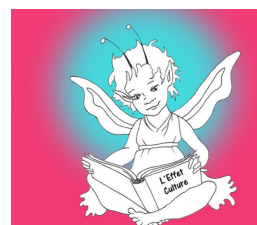

06 10 22 74 07



leffetculture@gmail.com



fiche d'inscription 2024 pour séjours culturels

Ville du séjour: date(s):

Civilité: Madame Monsieur

NOM:

Prénom:

Adresse:

Date de naissance:

Téléphone mobile : Téléphone fixe:

Mail:

Souhaitez-vous une chambre individuelle ? OUI NON

Connaissez-vous une personne effectuant ce voyage avec qui vous accepteriez de partager la chambre ? OUI NON **Indiquez son nom :**

Prix du voyage / personne : €

Option taxi : €

Total du voyage : €

Règlements :

par chèque par virement en espèces

Nombre de paiements: 1 fois plusieurs fois (**joindre obligatoirement un échéancier**)

Conformément aux dispositions légales (règlement général sur la protection des données personnelles et loi n° 78.17 du 06/01/1978, consolidée le 12/12/2018, relative à l'informatique, aux fichiers et aux libertés), **L'Effet Culture s'engage au respect et à la confidentialité des données personnelles fournies par ses adhérents.** En aucun cas, ces informations personnelles ne sont données, échangées ou vendues à des tiers.

date

signature

échancier de facture

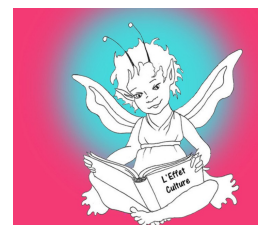

Civilité: Madame Monsieur

NOM:

Prénom:

Adresse:

Date de naissance:

Téléphone mobile : Téléphone fixe:

Mail:

Ville du séjour: date(s):

Prix total du voyage : €

Numéro de paiement	date	Mode de règlement (chèque/ virement/ espèces)	montant
Premier paiement (acompte 25%)			
Deuxième paiement			
Troisième paiement			
Quatrième paiement			
Cinquième paiement			
Sixième paiement			
Septième paiement			
Huitième paiement			
Neuvième paiement			
Dixième paiement			

date

signature

En cas d'annulation, pour quelque motif que ce soit, l'acompte restera acquis à l'association.

S'il existe une possibilité de remplacement grâce à une liste d'attente, le solde du séjour sera remboursé à hauteur de 50% .

S'il n'y a pas de possibilité de remplacement, le séjour est entièrement dû.